

Héctor Berlioz

Compositor francés, nace en Cotê-Saint-André el 11 de Diciembre de 1803, y muere el 8 de Marzo de 1869. En 1821 marcha a Paris, por deseos de su padre, para estudiar medicina, y en 1826 comienza sus estudios en el Conservatorio.

En 1830 ganó el premio Roma con una de sus composiciones “Sardanapale”, y en este mismo año, cuando tan solo tenía 27 años, finaliza su sinfonía Fantástica.

También fue crítico musical del “Journal des Débats” y escribió numerosos artículos.

Es un enamorado de los clásicos como Beethoven, Weber, Shakespeare y Goethe. Él concibe la música con una cierta teatralidad y sencillez, con predominio de lo irracional, y lo imaginario, por encima de lo racional y lo formal.

Audición recomendada

Sinfonía Fantástica

TEORÍA

1. Escribe nº y especie de los siguientes intervallos

2. Escribe el enarmónico total de los intervallos del ejercicio 1, con el nº y especie que resulte

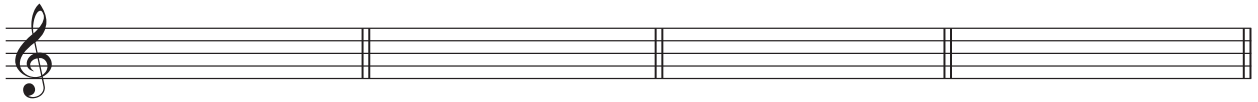

3. Escribe, División, Subdivisión y figura que vale 1 pulso de los siguientes compases

4. Escribe las siguientes escalas

Armónica de Re m

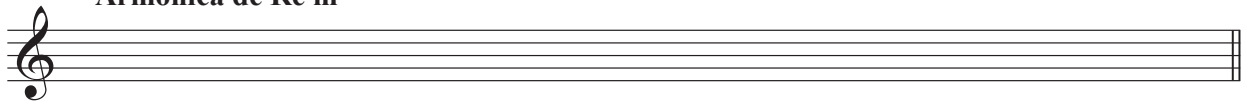

Melódica de Sol m

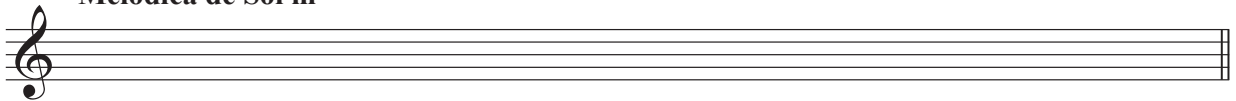

Mixolidia o 4º tipo de La b M

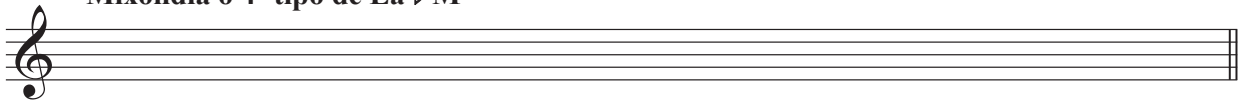

Mixta secundaria o 3º tipo de Mi M

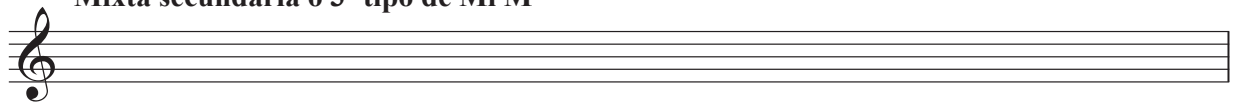

5. Completa los siguientes acordes con las notas que faltan

RITMO

♩ = 50

LECTURA DE CLAVES

♩ = 46

ENTONACIÓN

Allegretto

DICTADO MUSICAL

29

1 VOZ

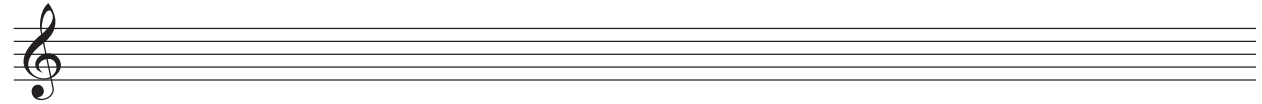
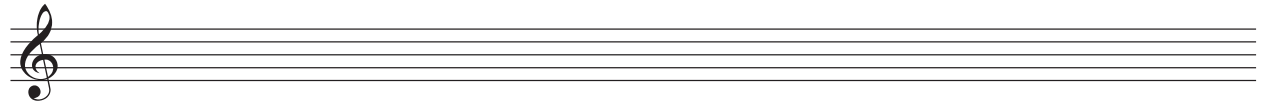
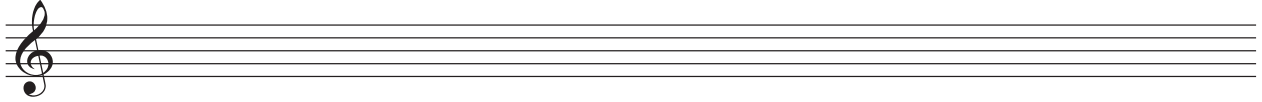

30

2 VOCES

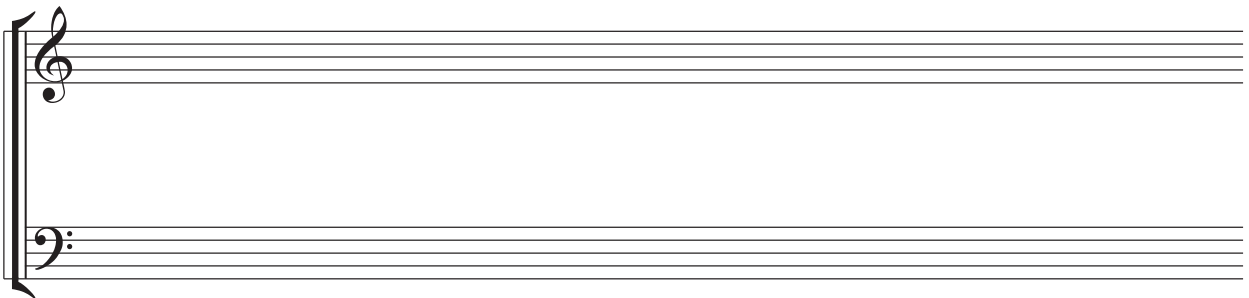
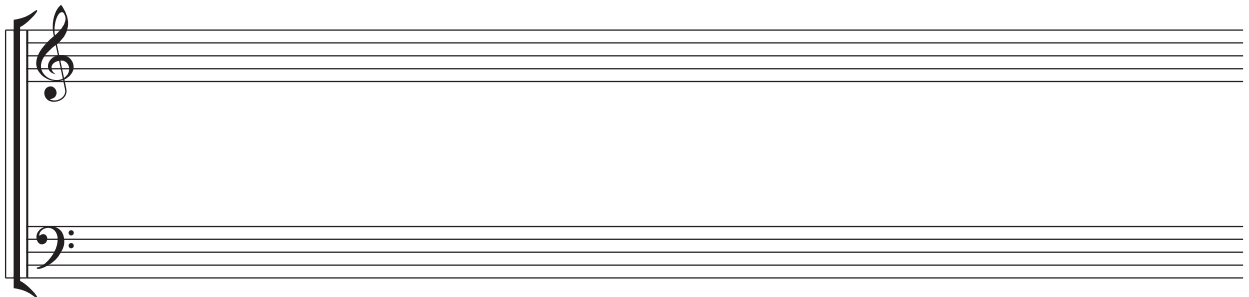

A series of horizontal dotted lines spanning the width of the page, intended for writing or drawing.